

EN LA FAMILIA

Los padres son los mejores aliados del logopeda; realiza en casa los ejercicios que te recomienda tu logopeda.

OBSERVA SI:

- Al tomar el biberón se produce algún escape de líquido por la nariz.
- Existencia de frenillo labial o lingual.
- Mala oclusión dental.
- Si se produce cierre labial o no.
- Mandíbula inferior saliente o retraída.
- Procura que el chupete no se prolongue en el tiempo, porque puede producir deformación de los dientes y el paladar.

RECUERDA

- Muchos de estos trastornos tienen fácil solución.
- Acude a tu pediatra que te orientará adecuadamente.

¡ CHUPETE NO !

- Sobre los dos años debe tomar alimentos in triturar.
- Favorécele la masticación.

Documento adaptado del original:

Logopedas de los Equipos de Orientación de Málaga



*Colegio San Gregorio -
Ntra. Sra. de La Compasión*

HH. MENESIANOS
Paseo del Soto, 2
34800 AGUILAR DE CAMPOO
(Palencia)

Teléfono: 979 12 28 78

Mail: sangregorio@menesianosaguilar.net



Documentos Informativos

Programa Aprende - ATDI

DISGLOSIA

Centros, profesionales y familias

DISGLOSIA

¿Qué es?

Es un trastorno de la articulación de fonemas debido a una alteración orgánica de los órganos periféricos del habla y de origen no neurológico central.

Departamento de Orientación

RASGOS COMUNES

Alteración de cualquier componente de la emisión:

- Labios
- Lengua
- Mandíbula
- Dientes
- Fosas nasales

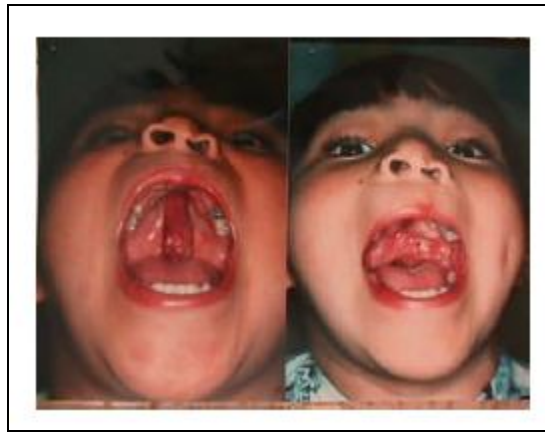

- Dificultades articulatorias.
- Patrón respiratorio incorrecto.
- Dificultades en la deglución.

EVALUACIÓN

Al tratarse de una alteración anatómica, es imprescindible contar con informes médicos, ya que en muchos casos es necesaria la intervención quirúrgica.

En la evaluación logopédica se contemplará:

Evaluación de las bases funcionales de la articulación:

- Discriminación auditiva.
- Habilidad motora de lengua, labios y paladar blando.
- Tamaño, forma, tono muscular, malformaciones y movilidad.
- Cantidad, control y dirección del soplo.
- Capacidad respiratoria y tipo de respiración.

Evaluación de la articulación.

Se clasifica según el órgano afectado en:

- Disglosias linguales
- Disglosias palatales
- Disglosias labiales Disglosias mandibulares
- Disglosias nasales

INTERVENCIÓN

Dependiendo del tipo de alteración orgánica, se requerirá un tratamiento distinto:

- Quirúrgico: plástico y reconstructivo.
- Ortodóncico
- Médico pediátrico y audiológico.
- Logopédico.
- Psicológico.

Cada tipo de disglosia requiere un tratamiento logopédico específico.

De manera general se deberán trabajar los siguientes aspectos:

- Praxias (movimientos) de los distintos órganos, lengua, labios...
- Respiración
- Tonicidad
- Soplo
- Deglución
- Articulación.